

*SETTORE TECNICO*

**DETERMINAZIONE DEL DIRIGENTE**

n. 61 del 25/11/2019

**Ditta Colucci Garden srl affidamento lavori messa in sicurezza delle alberature mediante potatura lungo la strada consortile ex Sanac.  
CIG: Z812ACDCEF**

**RELAZIONE DELL'UFFICIO**

**PREMESSO CHE:**

- Il Consorzio è proprietario della strada di collegamento tra la SS 7 Appia e la 106 Jonica e della viabilità interna delle medie e grandi industrie;
  - In data 27/09/2019 prot. 1967, è pervenuta da parte della Peyrani Sud Spa, che si allega, richiesta di intervento sulla strada ex Sanac per lo sfondamento delle alberature presenti lungo il tratto stradale;
  - In considerazione della messa in sicurezza della suddetta strada, è stata avviata una ricerca di mercato per conoscere la migliore offerta per la messa in sicurezza delle alberature mediante potatura con l'uso di piattaforma aerea, compresa la raccolta, trasporto e conferimento in discarica;
  - L'offerta è stata richiesta alle seguenti ditte specializzate nel settore;
    1. Kratos soc. coop. Soc. via Emilia n. 115 – 74121 Taranto;
    2. Verdidea srl via Gargiulo snc – 74122 Talsano (TA);
    3. Colucci Garden srl C.so Italia, 112 – 74015 Martina Franca (TA);
    4. Bitella srl Sp ex 580 Km 13,800 – 74013 Ginosa (TA);
  - In data 08/10/2019 prot 2035 la **Kratos**, ha inviato la propria offerta, che si allega, offrendo un prezzo a corpo di € 3.000,00 oltre IVA;
  - In data 16/10/2019 prot. 2099 la ditta **Verdidea** srl, ha inviato la propria offerta, che si allega, offrendo un prezzo a corpo di € 6.500,00 oltre IVA;
  - In data 16/10/2019 prot. 2098 la ditta **Colucci Garden** srl, ha inviato la propria offerta, che si allega, offrendo un prezzo a corpo di € 1.100,00 oltre IVA;
  - In data 25/10/2019 prot. 2158 la ditta **Bitella srl**, ha inviato la propria offerta, che si allega, offrendo un prezzo a corpo di € 9.800,00 oltre IVA;
  - Dall'analisi delle offerte, il prezzo più conveniente risulta quello della ditta Colucci Garden srl per un importo offerto di € 1.100,00 oltre IVA;
  - Ritenuto congruo detto preventivo;
  - Considerata la necessità a provvedere, in considerazione altresì dell'importo dei lavori da affidare, si può procedere mediante affidamento diretto, ai sensi dell'art. 36 comma 2, lett. A) del D.Lgs 50/2016;
- E quindi si PROPONE**
- Di affidare i lavori messa in sicurezza delle alberature mediante potatura con l'uso di piattaforma aerea, compresa la raccolta, trasporto e conferimento in discarica,

lungo la strada ex Sanac, alla ditta Colucci Garden srl C.so Italia, 112 – 74015 Martina Franca (TA), ad un costo totale di € 1.100,00 oltre IVA;

- Conseguentemente per quanto sopra di imputare la somma di € 1.100,00 sul codice di bilancio sul codice di bilancio 4.2.C.01 denominato “Spese di manutenzione” mentre la relativa IVA sia imputata sul codice 1.6.B.04 denominato “IVA c/acquisti”.

Il Rup  
Geom. Mario Nettore

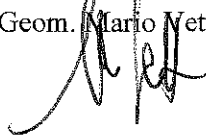

#### IL DIRIGENTE

- Letta la relazione che precede;
- Visto il D.L.vo 50/2016 e ss.mm.ii.;
- Ritenuta la necessità di provvedere in merito:

#### DETERMINA

1. Di affidare i lavori messa in sicurezza delle alberature mediante potatura con l'uso di piattaforma aerea, compresa la raccolta, trasporto e conferimento in discarica, lungo la strada ex Sanac, alla ditta Colucci Garden srl C.so Italia, 112 – 74015 Martina Franca (TA), ad un costo totale di € 1.100,00 oltre IVA;
2. Conseguentemente per quanto sopra di imputare la somma di € 1.100,00 sul codice di bilancio sul codice di bilancio 4.2.C.01 denominato “Spese di manutenzione” mentre la relativa IVA sia imputata sul codice 1.6.B.04 denominato “IVA c/acquisti”.
3. Di trasmettere il presente atto al Collegio dei Revisori dei Conti
4. Dichiarare il presente atto immediatamente esecutivo.

Il Dirigente  
Ing. Giancarlo Carroccia

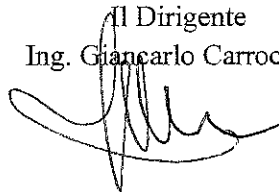

Da "Peyrani Sud PEC" <peyranisud@pec.it>  
A "protocolloasitaranto@pec.it" <protocolloasitaranto@pec.it>  
Data venerdì 27 settembre 2019 - 10:07

*Dirig. (N. 1702)*

**richiesta interventi percorso per transiti eccezionali**

Buongiorno,

In riferimento alle due richieste di transito eccezionale presentate in data 26/09 si chiede di poter intervenire sulla strada ex Sanac per lo sfondamento degli alberi presenti in questo tratto.

CONSORZIO PER L'AREA DI SVILUPPO INDUSTRIALE DI TARANTO  
Protocollo in Entrata num: 1967  
Data Protocollo: 27/09/2019

In attesa di riscontro porgo Cordiali saluti.



**PEYRANI SUD S.p.A.**

Piazzale Dante Alighieri, 26 - 74123 Taranto - ITALY

sede op.: Strada Consortile tra SS7 e SS106 - 74100 Taranto - [40°29'32.99"N - 17°12'15.30"E]

CCIAA Taranto n. 70959 - Reg. Soc. Trib. Taranto n. 5518 - P.I. 00415150739 - Capitale Sociale €. 1.040.000,00 I.v

SDI: W7YVJK9

[www.peyranitrasporti.com](http://www.peyranitrasporti.com)



Before printing this e-mail, please think seriously if you can save a sheet.

Informativa ai sensi del codice della Privacy (Regolamento UE 679 del 2016). Le informazioni contenute nella presente e-mail e negli eventuali allegati, devono essere nella disponibilità del solo destinatario. Se avete ricevuto per errore questa e-mail siete pregati di informarci (rispondendola al mittente) e di provvedere alla sua rimozione. Possono essere presenti informazioni riservate e non corrette ( parzialmente o totalmente). Le e-mail in partenza e in arrivo possono essere oggetto di monitoraggio da parte di Domenico D'Erchia. Del contenuto è responsabile il mittente della presente. Chiunque venga in possesso non autorizzato di questa e-mail è vincolato dalla Normativa Vigente a non leggerne il contenuto, a non copiarla, a non diffonderla e a non usarla. La informiamo che per l'esercizio dei diritti di cui all'art. 13 del GDPR potrà rivolgersi al Titolare del trattamento della Peyrani Sud S.p.A., Piazzale Dante Alighieri, 26, 74123 Taranto per posta, indicando sulla busta o sul foglio la dicitura "Inerente alla Privacy" o inviando una e-mail all'indirizzo [privacy@peyranitrasporti.com](mailto:privacy@peyranitrasporti.com)

Information pursuant to the Privacy Code (EU Regulation 679 of 2016). The information contained in this e-mail and in any attachments must be available to the recipient only. If you have received this e-mail by mistake, please inform us (return it to the sender) and arrange for its removal. Confidential and incorrect information may be present (partially or totally). The outgoing and incoming emails can be monitored by Domenico D'Erchia. The sender of the present is responsible for the content. Anyone unauthorized possession of this e-mail is bound by the current regulations not to read the content, not to copy it, not to spread it and not to use it. We inform you that for the exercise of the rights referred to in art. 13 of the GDPR can contact the Data Controller Peyrani Sud S.p.A., Piazzale Dante Alighieri, 26, 74123 Taranto by mail, indicating on the envelope or on the sheet the words "Inherent to Privacy" or by sending an e-mail to the address [privacy@peyranitrasporti.com](mailto:privacy@peyranitrasporti.com)



KRATOS soc. coop. Soc.

Via Emilia n. 115  
74121 Taranto

Prot. n. 107/2019



Dir. (VETTORE)

CERT-09901-2011-AQ-DRI-SINCERT 2686012-1018-AE-ITA-ACCREDIA 268601-2018-AHSO-ITA-ACCREDIA

CONSORZIO PER L'AREA DI  
SVILUPPO INDUSTRIALE DI  
TARANTO  
Protocollo in Entrata num: 2035  
Data Protocollo: 08/10/2019

Spett.le  
CONSORZIO ASI  
Via Gobetti 5  
74121 Taranto



c.a. Geom. Mario VETTORE

Oggetto: preventivo

Dopo sopralluogo presso traversa su Strada Consortile SS7 e SS 106 per la presenza di rami pendenti che ostruiscono in parte il piano stradale, per almeno mt. 100 (cento), ci preghiamo proporre ns. preventivo a corpo, compreso smaltimento a discarica:

**Prezzo a corpo € 3.000,00 oltre IVA Vs. carico**

In attesa di Vs. cortese riscontro porgiamo cordiali saluti.

Taranto, 07/10/2019

KRATOS Soc. Coop  
L'Ufficio Commerciale

FOTO STRADA CONSORTILE SS 7 - SS 106

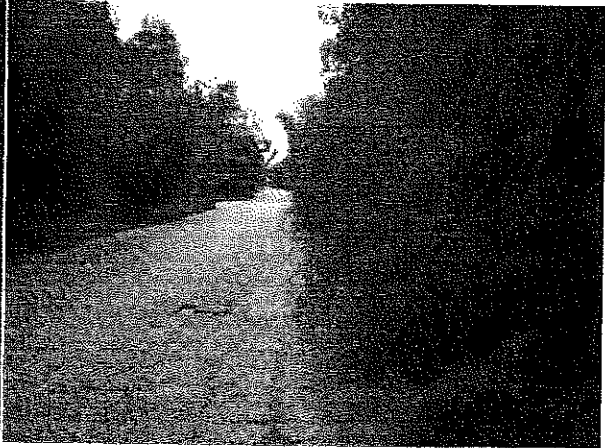
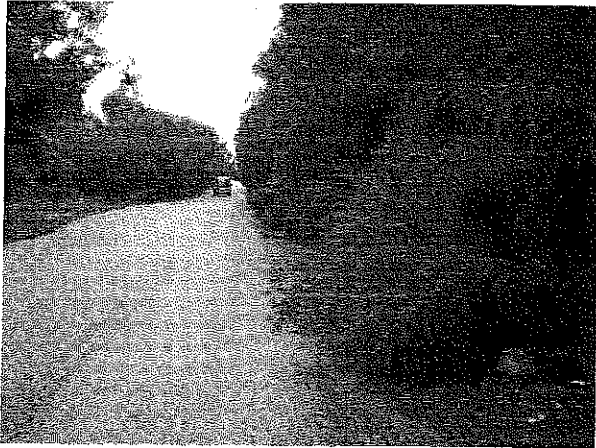
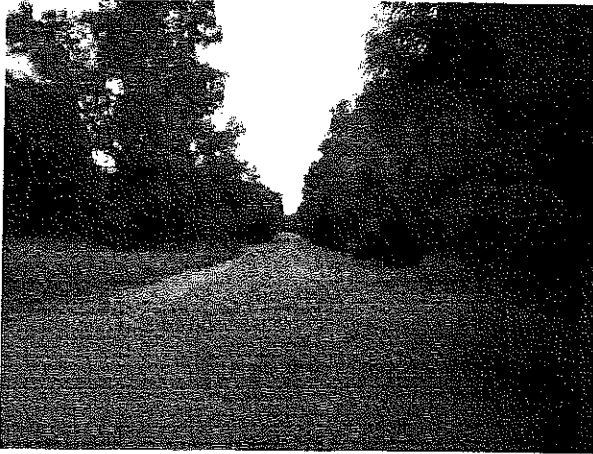

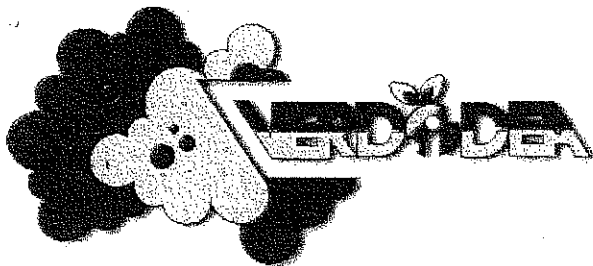

CONSORZIO PER L'AREA DI  
SVILUPPO INDUSTRIALE DI  
TARANTO  
Protocollo in Entrata num: 2099  
Data Protocollo: 16/10/2019

Spett.le Consorzio ASI  
Alla C.A.G geom. Vettore



**OGGETTO:** Offerta economica x Lavori di potatura e abbattimenti presso strada consortile zona Ilva

Con la presente ci preghiamo sottoporVi la nostra migliore offerta per i lavori oggettivati da eseguirsi presso aree di Vs proprietà in strada consortile zona Ilva con sviluppo di mq. 800 per lato (totale 1.600 mq).

Come da vostra indicazione verbale sarà eseguita una potatura di alberi e arbusti per uno spazio di mq. 1,50 dall'esterno verso l'interno della careggiata, il tutto compreso con rimozione dei residui vegetali e conferimento.

Totale lavoro a corpo € 6.500,00 (iva esclusa)

Data 15/10 /2019

Firma

**VERDIDEA SRL**  
Via Gargiulo, snc  
74122 TALSANO (TA)  
P. IVA: 02004780730

**Progettazione e Manutenzione del verde – Progettazione e Costruzione di parchi e giardini –  
Produzione di tappeti di Sedum**

Via Gargiulo snc – 74122 Talsano (TA) – Tel/Fax: 0997313372 – C.C.I.A.A. n. 157688 – P.I. 02604780730  
www.verdideasrl.com – email: verdidea.taranto@virgilio.it; manutenzioneverde.ta@virgilio.it – Num verde: 800 358 999

ISCRIZIONE ALBO NAZIONALE GESTORI AMBIENTALI REG. PUGLIA N° BA06150

ISCRIZIONE NEL REGISTRO UFFICIALE PRODUTTORI (R.U.P.) REG. PUGLIA N° 16TA0705

DICHIARAZIONE AMBIENTALE EMAS N° 82/00

Da "verdidea.taranto" <verdidea.taranto@pec.it>

A "protocolloasitaranto@pec.it" <protocolloasitaranto@pec.it>

Data martedì 15 ottobre 2019 - 17:15

Verificare  
Confronto

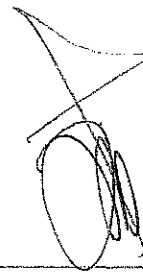

DIRIG.  
VENORE

**Quotazione per lavori strada consortile zona Ilva**

---

**Allegato(i)**

Preventivo potature consorzio ASI .pdf (751 Kb)

CONSORZIO PER L'AREA DI  
SVILUPPO INDUSTRIALE DI  
TARANTO  
Protocollo in Entrata num: 2099  
Data Protocollo: 16/10/2019



Da "coluccigarden@pec.it" <coluccigarden@pec.it>  
A "protocolloasitaranto@pec.it" <protocolloasitaranto@pec.it>  
Cc "segreteria@asitaranto.it" <segreteria@asitaranto.it>  
Data martedì 15 ottobre 2019 - 17:33

Verificare  
firma  
D

D. RICIA  
VENORE

## preventivo messa in sicurezza alberature

---

Buonasera,  
in allegato il nostro preventivo.

Distinti saluti.

**COLUCCI GARDEN S.r.l.**  
*Sede Legale Via Taranto km. 2,000 n°15*  
*Sede Amministrativa Corso Italia, 112*  
*74015 Martina Franca (TA)*  
*Tel e fax 080 480 64 48*  
*P.Iva 02626130732*

CONSORZIO PER L'AREA DI  
SVILUPPO INDUSTRIALE DI  
TARANTO  
Protocollo in Entrata num: 2098  
Data Protocollo: 16/10/2019



---

### Allegato(i)

ASI Consorzio per l'area di Sviluppo Industriale di Taranto Preventivo n° 62 del 14-10-2019.pdf (325 Kb)



Prev. n° 62/2019

**Spett.le**  
**ASI**  
**Consorzio per l'area di Sviluppo Industriale di Taranto**  
Via Gobetti, 5  
74121 Taranto (TA)  
Tel. 099 779 2066  
[protocolloasitaranto@pec.it](mailto:protocolloasitaranto@pec.it)  
[segreteria@asitaranto.it](mailto:segreteria@asitaranto.it)

Martina Franca, 14/10/2019

**OGGETTO:** preventivo di messa in sicurezza alberature sulla carreggiata (1^ strada a destra di collegamento tra strada Appia e la 106 Jonica)

*A seguito della gentile richiesta di preventivo, ci preghiamo sottoporVi la nostra migliore offerta per quanto di seguito indicato:*

- Potatura di alleggerimento di chioma e messa in sicurezza degli alberi sulla carreggiata, eseguito mediante l'uso di piattaforma aerea, con diradamento interno della chioma, rimonda dal secco e contenimento/diradamento con tagli di ritorno su tutti gli apici. Intervento completo di ogni onore, attrezzatura, mezzi necessari, raccolta, trasporto e conferimento del materiale di risulta, incluso l'onere di smaltimento in discarica autorizzata.

**A CORPO: € 1.100,00+ Iva**

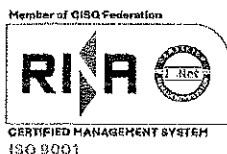

Via Taranto km. 2.000 n° 15  
74015 Martina Franca (TA)  
Tel e fax 080 480 64 48  
P. Iva 02626130732  
e-mail-coluccigarden@libero.it



## MODALITA' E CONDIZIONI DELL' OFFERTA

Durante i lavori è prevista la presenza dei ns. tecnici per supervisionare e curare in continuo la buona condotta dei lavori.

Nel corso dell'esecuzione dei lavori la Colucci Garden srl si impegna a comunicare in anticipo al committente gli ulteriori lavori e/o quelli imprevisi che si rendano necessari rispetto a quelli preventivati, come sopra riportati e che siano necessari alla corretta esecuzione dell'opera, nonché il loro costo (IVA inclusa). Tali lavori aggiuntivi o in variazione ed i relativi maggiori costi dovranno essere espressamente accettati per iscritto dal committente con postilla sottoscritta in calce al presente accordo.

Ogni richiesta extra non compresa nel presente preventivo sarà da calcolarsi a parte e svolto solo dopo esplicita approvazione.

La Colucci Garden srl s'impegna a rispettare e a far osservare ai propri dipendenti la tutela e il rispetto del divieto assoluto alla diffusione dei dati personali che nell'espletamento dell'attività potranno essere impropriamente venuti a conoscenza. Il tutto nel rispetto di quanto previsto nel Regolamento (UE) 2016/679 (Codice della Privacy).

La Colucci Garden srl provvederà a predisporre le attrezzature e i mezzi d'opera comunemente occorrenti per l'esecuzione dei lavori le opere provvisorie comunemente occorrenti, mentre la fornitura di acqua ed energia elettrica sarà a carico del Committente.

La Colucci Garden srl utilizza ove è previsto materiali e prodotti corredati dalla marcatura CE.

La Colucci Garden srl dichiara di fornire una garanzia di attecchimento per tutte le piante fornite e messe a dimora per una durata di 12 (dodici) mesi.

La validità del presente preventivo è di 30 (trenta) giorni a decorrere dalla data odierna.

## **CONFERMA D'ORDINE / CONTRATTO DI CUI SOPRA**

*Si prega di ritornare il presente modulo firmato per la conferma dell'ordine e validazione del contratto avendo cura di controllare i Vostri dati anagrafici.*

ASI Taranto

COLUCCI GARDEN Srl

**COLUCCI GARDEN s.r.l.**  
Via Taranto Km 2,15  
74015 MARTINA FRANCA (TA)  
Tel. 080 480 64 48 - email: colucci.garden@libero.it  
Part. IVA: 02626130732

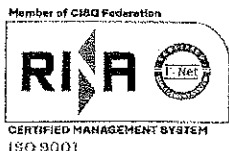

Via Taranto km. 2.000 n° 15  
74015 Martina Franca (TA)  
Tel e fax 080 480 64 48  
P. Iva 02626130732  
e-mail-coluccigarden@libero.it

CHIARIMENTI DIRIG.  
firma e procedure VOTORE

**Da:** Giuseppe Bitella <giuseppe.bitella@bitella.it>  
**Inviato:** giovedì 24 ottobre 2019 13:43  
**A:** Segreteria - ASI Taranto  
**Cc:** appalti@bitella.it  
**Oggetto:** Invio Preventivo n. 125 del 24/10/2019  
**Allegati:** Preventivo 125 del 24-10-2019.pdf, preventivo consorzio ASI.pdf

Alleghiamo alla presente Preventivo n.125 del 24/10/2019.  
Con l'occasione porgiamo cordiali saluti.

Bitella S.r.l.  
SP ex SS 580 Km 13,800  
74013 Ginosa (TA) IT

tel: 099/829.58.03 - 393/877.16.08  
fax: 099/829.58.03  
email: [posta@bitella.it](mailto:posta@bitella.it)

[www.bitella.it](http://www.bitella.it)

CONSORZIO PER L'AREA DI  
SVILUPPO INDUSTRIALE DI  
TARANTO  
Protocollo in Entrata num: 2158  
Data Protocollo: 25/10/2019



---

Questa e-mail è generata dal nostro sistema gestionale

Preventivo nr. **125** del **24/10/2019**

Destinatario

Destinazione

Codice	Descrizione	Quantità	Prezzo	Sconto	importo	Iva
	manutenzione verde straordinaria aiuole stradali	1 nr	9.800,00		9.800,00	22

**Pagamento:** Bonifico Bancario  
BCC Marina di Ginosa  
IBAN IT45 B086 8878 8800 0000 0085 210

Tot. imponibile 9.800,00 €  
Tot. Iva 2.156,00 €

**Acconto:**

**Tot. documento 11.956,00 €**

24 ottobre 2019

Consorzio ASI Taranto  
segreteria@asitaranto.it

**BITELLA S.r.l.**

S.P. ex S.S. 580 km 13,800  
74013 Ginosa (TA) IT

**TEL. UFFICIO**

+39 099 829 5803

+39 393 877 1608

**FAX**

+39 099 829 5803

**EMAIL**

posta@bitella.it

**PEC**

postmaster@pec.bitella.it

**COD. FISC. E PARTITA IVA**

02621850730

**ISCRIZIONE REA**

158983 CCIAA Taranto

**CAPITALE SOCIALE**

€ 50.000,00 i.v.

**REGISTRO UFFICIALE**

**PRODUTTORI REG. PUGLIA**

codice prod. 02621850730

cod. alfanumerico 16TA0520

**ATTESTAZIONE SOA**

cat. OS 24 cl. IV

cat. OG 1 cl. I

cat. OG 6 cl. I

cat. OG 13 cl. I

**soateam**  
società specializzata di manutenzione spa

**SISTEMI DI GESTIONE**

**CERTIFICATI**

UNI EN ISO 9001:2015

UNI EN ISO 14001:2015

OHSAS 18001:2007



**ASSOCIATI**



Oggetto: manutenzione straordinaria aiuole stradali.

Il presente per illustrare gli interventi da eseguire nonché le condizioni per l'esecuzione degli stessi.

Descrizione e finalità

Saranno eseguiti interventi di abbattimento e potatura di contenimento della vegetazione spontanea costituita perlopiù da *Acacia saligna*, spontaneamente accresciuta nelle aiuole adiacenti il tratto di strada di seguito evidenziato, per una lunghezza di m 350 circa ed ambo i lati, l'operazione interesserà la fronda per circa m 1 - 1,5 dal ciglio stradale affinché la sagoma stradale risulti sgombera e percorribile senza impedimenti per tutto il tratto evidenziato. Il materiale rinvenente dalle operazioni in parola sarà biotriturato in loco e sparso a pacchiare l'area trattata e quella attigua nel rispetto dei CAM emanati dal Ministero dell'Ambiente.

Per l'esecuzione della lavorazioni sarà interrotto il traffico veicolare per una carreggiata quindi regolato il traffico a senso unico alternato.



Elenco degli interventi

**BITELLA S.r.l.**

 S.P.ex S.S. 580 km 13,800  
 74013 Ginosa (TA) IT

**TEL. UFFICIO**  
 +39 099 829 5803  
 +39 393 877 1608

**FAX**  
 +39 099 829 5803

**EMAIL**  
 posta@bitella.it

**PEC**  
 postmaster@pec.bitella.it

**COD. FISC. E PARTITA IVA**  
 02621850730

**ISCRIZIONE REA**  
 158983 CCIAA Taranto

**CAPITALE SOCIALE**  
 € 50.000,00 i.v.

**REGISTRO UFFICIALE**  
**PRODUTTORI REG. PUGLIA**  
 codice prod. 02621850730  
 cod. alfanumerico 16TA0520

**ATTESTAZIONE SOA**  
 cat. OS 24 cl. IV  
 cat. OG 1 cl. I  
 cat. OG 6 cl. I  
 cat. OG 13 cl. I

**soateam**  
società organismo di attestazione spa
**SISTEMI DI GESTIONE**  
**CERTIFICATI**  
 UNI EN ISO 9001:2015  
 UNI EN ISO 14001:2015  
 OHSAS 18001:2007

DESCRIZIONE	U.M.	Q.TA	PREZZO	TOTALE
Abbattimento e potatura di contenimento della vegetazione spontanea accresciuta nelle aiuole adiacenti la strada per una lunghezza di m 350 circa ambo i lati, l'operazione interesserà la fronda per circa m 1 - 1,5 dal ciglio stradale affinché la sagoma stradale risulti sgombera e percorribile senza impedimenti. Il materiale rinvenente dalle operazioni in parola sarà biotriturato in loco e sparso a pacciare l'area trattata e quella attigua nel rispetto dei CAM emanati dal Ministero dell'Ambiente	a corpo	1	9800,00 €	9800,00 €

**Luogo e tempi d'esecuzione.**

Luogo di esecuzione/consegna	comune di Taranto - stara parallela SS7
Inizio lavori/consegna	da concordare
Fine lavori/consegna	da concordare

**Personale impiegato**

Sarà impiegato personale con idonee capacità tecnico organizzative, in grado di utilizzare tutte le attrezzature necessarie per ogni tipo di intervento. Tutto il personale sarà dotato di divisa da lavoro e cartellino di riconoscimento avrà un'atteggiamento decoroso e consono ai luoghi di intervento, tutto il personale avrà inquadramento assicurativo previdenziale nel rispetto della normativa vigente.

**Orario di lavoro**

I lavori saranno eseguiti nei giorni feriali dalle 07:30 alle 16:30 con sospensione per la pausa pranzo, comunque gli interventi saranno eseguiti negli orari nel rispetto della normativa vigente o se concordato in orari specifici. Non saranno eseguiti interventi per una settimana in agosto, due settimane in occasione delle festività natalizie ed una settimana nel periodo pasquale.

**Prezzo e condizioni**

Il prezzo espresso nella tabella di seguito è da ritenersi come preventivo.

Il prezzo degli interventi non previsti sarà convenuto in corso d'opera o a consuntivo dopo l'esecuzione degli stessi comunque si farà riferimento al Listino Assoverde in vigore. È ammessa la revisione dei prezzi.

Il prezzo degli interventi s'intende comprensivo della manodopera per prestazioni effettuate durante il normale orario di lavoro (retribuzione contrattuale, oneri di legge gravanti sulla manodopera, etc.); dell'uso della normale dotazione di piccoli attrezzi e utensili di lavoro; delle dotazioni individuali di sicurezza; del materiale di consumo.

**Tabella condizioni**

Prezzo da intendersi	A corpo
Importo	€ 9.800,00 IVA esclusa S.E.&O
Contabilizzazione dei lavori	fine lavoro
Modalità di fatturazione	fine lavoro

Esclusioni

Sono da intendersi esclusi tutti i materiali se non quelli di consumo salvo diversamente specificato.

E' da intendersi escluso il carico, trasporto e l'onere per lo smaltimento dei rifiuti rinvenibili durante l'esecuzione degli interventi.

Ogni responsabilità e danni causati a persone o cose per rotture di cablaggi, tubazioni o quant'altro non segnalato ove bisognerà eseguire gli scavi o fori.

Materiale vegetale.

Le parti convengono che il materiale vegetale prodotto dalle lavorazioni in parola non rientra nell'ambito di applicazione della Parte quarta del D.Lgs 152/06 ai sensi dell'art. 185 comma 1. lett. f) del D.Lgs 152/2006 come modificato dall'art. 20 della Legge n. 37 del 2019 e che sarà come indicato nei Criteri Ambientali Minimi emanato dal Ministero dell'Ambiente con DM 13 dicembre 2013, in G.U. n. 13 del 17 gennaio 2014.

Bitella S.r.l. l'amministratore unico

Giuseppe Bitella *perito agrario*

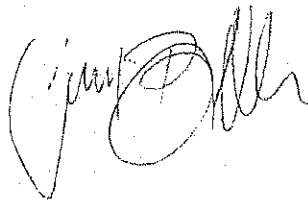

**BITELLA S.r.l.**  
S.P.ex S.S. 580 km 13,800  
74013 Ginosa (TA) IT

**TEL. UFFICIO**  
+39 099 829 5803  
+39 393 877 1608  
**FAX**  
+39 099 829 5803

**EMAIL**  
posta@bitella.it

**PEC**  
postmaster@pec.bitella.it

**COD. FISC. E PARTITA IVA**  
02621850730

**ISCRIZIONE REA**  
158983 CCAA Taranto

**CAPITALE SOCIALE**  
€ 50.000,00 I.v.

**REGISTRO UFFICIALE**  
**PRODUTTORI REG. PUGLIA**  
codice prod. 02621850730  
cod. alfanumerico J6TA0520

**ATTESTAZIONE SOA**  
cat. OS 24 cl. IV  
cat. OG 1 cl. I  
cat. OG 6 cl. I  
cat. OG 13 cl. I

**soateam**  
società organismo di attestazione spa

**SISTEMI DI GESTIONE**  
**CERTIFICATI**  
UNI EN ISO 9001:2015  
UNI EN ISO 14001:2015  
OHSAS 18001:2007

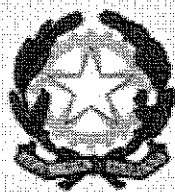

**ASSOCIATI**  

**ANAC**  
**Autorità Nazionale Anticorruzione**

## Logo AVCP

- [Accessibilità](#) |
- [Contatti](#) |
- [Mappa del sito](#) |
- [Dove Siamo](#) |
- [English](#) |
- [Privacy](#) |
  
- [Autorità](#)
- [Servizi](#)
- [Attività dell'Autorità](#)
- [Comunicazione](#)

[Home](#) » [Servizi](#) » [Servizi ad Accesso riservato](#) » [Smart CIG](#) » [Lista comunicazioni dati](#) » [Dettaglio CIG](#)

**Utente:** Mario Vettore

**Profilo:** RESPONSABILE DEL PROCEDIMENTO EX ART. 10 D.LGS. 163/2006

**Denominazione Amministrazione:** CONSORZIO PER L'AREA DI SVILUPPO INDUSTRIALE DI TARANTO - UFFICIO TECNICO

### Cambia profilo - Logout

- [Home](#)
- [Gestione smart CIG](#)
  - [Richiedi](#)
  - [Visualizza lista](#)
- [Gestione CARNET di smart CIG](#)
  - [Rendiconta](#)
  - [Visualizza lista](#)

## Smart CIG: Dettaglio dati CIG

Dettagli della comunicazione

CIG	<b>Z812ACDCEF</b>
Stato	CIG COMUNICATO
Fattispecie contrattuale	CONTRATTI DI IMPORTO INFERIORE A € 40.000
Importo	€ 1.100,00
Oggetto	

	Aaffidamento lavori messa in sicurezza delle alberature mediante potatura lungo la strada consortile ex Sanac.- Ditta Colucci Garden srl Martina Franca (TA)
Procedura di scelta contraente	AFFIDAMENTO DIRETTO
Oggetto principale del contratto	LAVORI
CIG accordo quadro	-
CUP	-
Disposizioni in materia di centralizzazione della spesa pubblica (art. 9 comma 3 D.L. 66/2014)	Lavori oppure beni e servizi non elencati nell'art. 1 dPCM 24/12/2015
Motivo richiesta CIG	-

Annulla Comunicazione
-----------------------

Modifica
----------

COM01OE/10.119.142.122

© Autorità Nazionale Anticorruzione - Tutti i diritti riservati

via M. Minghetti, 10 - 00187 Roma - c.f. 97584460584

Contact Center: 800896936